JDownloader

Configuration et utilisation de JDownloader

Le plugin JDownloader a été développé par les équipes de JDownloader. En cas de problème, veuillez contacter leur support.

JDownloader est disponible au téléchargement sur cette page : https://jdownloader.org/download/index

Une fois le logiciel téléchargé, installé et lancé, il suffit de suivre la procédure ci-dessous :

© 2026 Jordan <contact@x-dev.co> | 2026-03-11 12:58
URL: https://help.mega-debrid.eu/index.php?action=faq&cat=2&id=7&artlang=fr

Outils de tiers

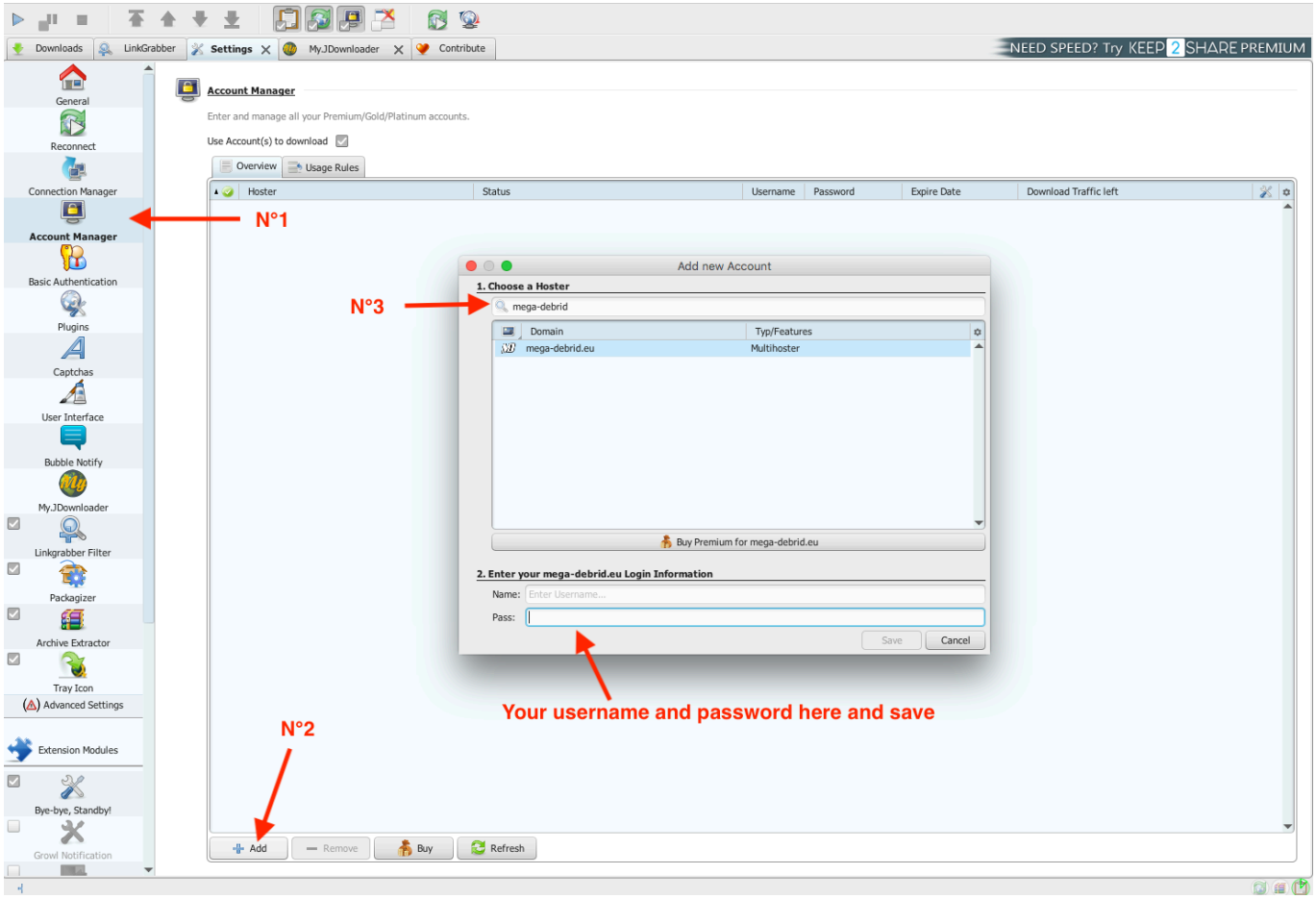

Tous les liens entrés dans JDownloader seront automatiquement débridé et téléchargé.

Si certains hébergeurs ne fonctionnent pas via Mega-Debrid, vous avez la possibilité de forcer le téléchargement par Mega-Debrid via la procédure indiquée ci-dessous:

© 2026 Jordan <contact@x-dev.co> | 2026-03-11 12:58
URL: https://help.mega-debrid.eu/index.php?action=faq&cat=2&id=7&artlang=fr

Outils de tiers

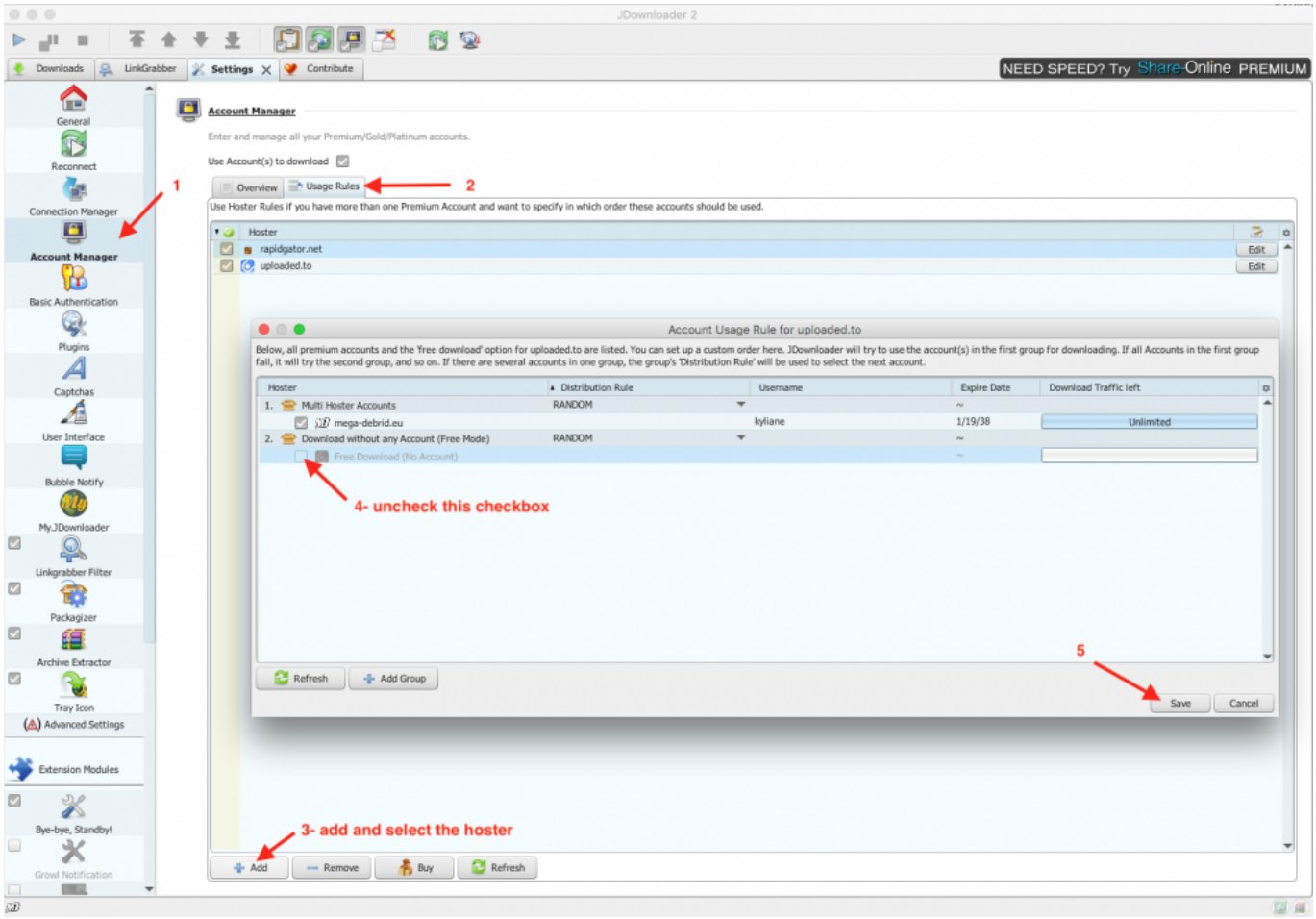

Référence ID de l'article : #1006
Auteur : Jordan
Dernière mise à jour : 2023-05-16 21:37

© 2026 Jordan <contact@x-dev.co> | 2026-03-11 12:58
URL: https://help.mega-debrid.eu/index.php?action=faq&cat=2&id=7&artlang=fr